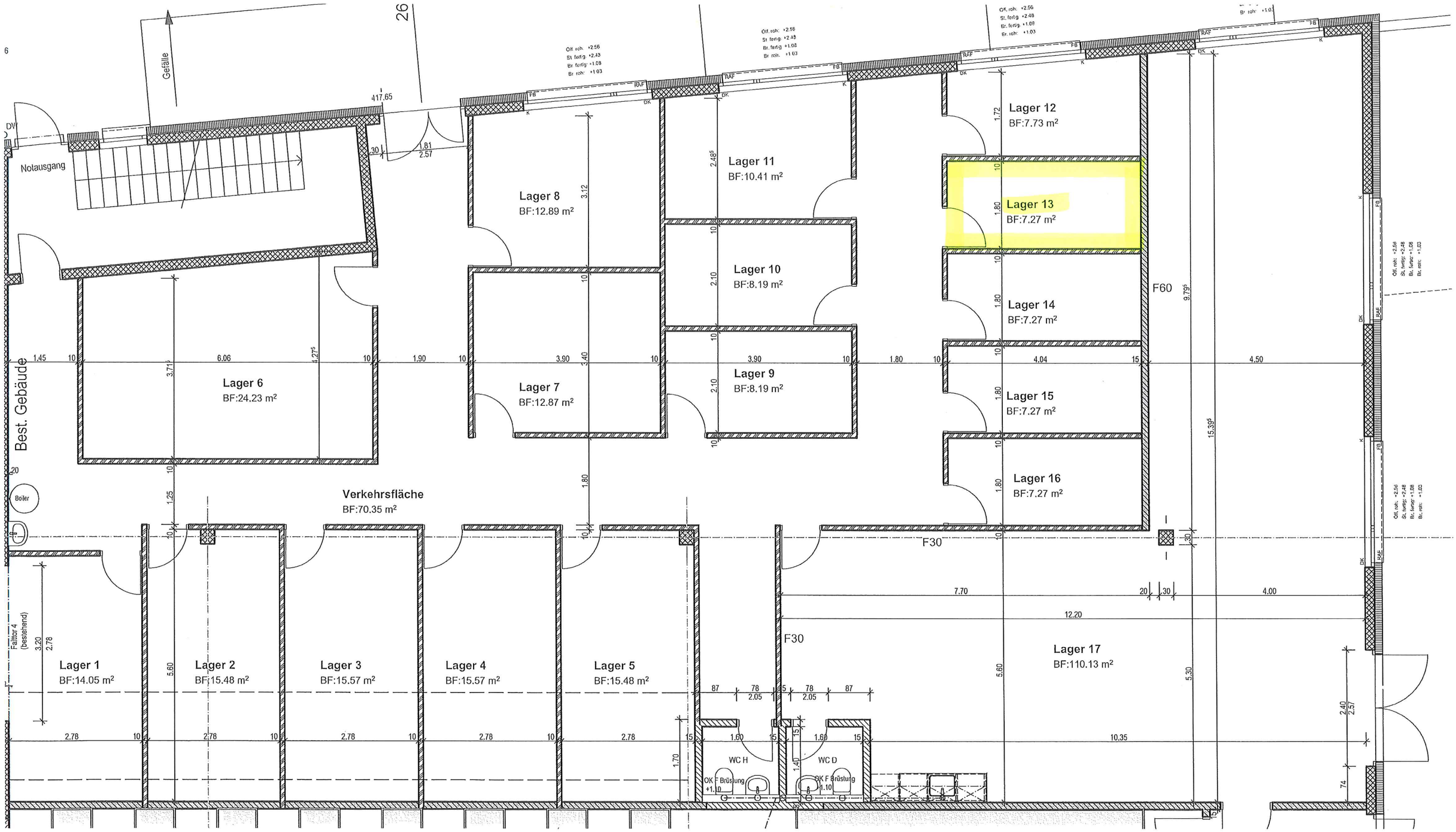

Gefälle
Notausgang
Best. Gebäude
Boiler
Lager 1
BF:14.05 m²
Lager 2
BF:15.48 m²
Lager 3
BF:15.57 m²
Lager 4
BF:15.57 m²
Lager 5
BF:15.48 m²
Lager 6
BF:24.23 m²
Lager 7
BF:12.87 m²
Lager 8
BF:12.89 m²
Lager 9
BF:8.19 m²
Lager 10
BF:8.19 m²
Lager 11
BF:10.41 m²
Lager 12
BF:7.73 m²
Lager 13
BF:7.27 m²
Lager 14
BF:7.27 m²
Lager 15
BF:7.27 m²
Lager 16
BF:7.27 m²
Lager 17
BF:110.13 m²
Verkehrsfläche
BF:70.35 m²
F30
F60
WC H
WC D
Falttor 4 (bestehend)